大光報

廣州版（總社）
社長 陳錫餘

登記證：京警粵字第二〇四號
社址廣州光復中路 電報掛號七四一一
電話 編輯部一五一四七三 營業部一一八八五
新聞紙第三一二五號
今日出紙兩大張
報費每份一角零五釐 派販費四分五釐

新光標準內衣公司
榮譽出品
．司麥脫襯衫，
BEST QUALITY SMART Shirt
花樣新穎 批發零售
大量供應 竭誠歡迎
廣州分公司 惠愛中路八號 電話一一七六三

雅典高中初級補習學校招男女生

本校係遵照教部最新修正補習學校法令設立，與其他普通中（小）學編制完全相同，惟畢業年限縮短一半，畢業後可投考各公私立大學及中學，爲有志深造而苦無學籍者之唯一復學機會。（一）班額：A高級部第一班（高中一）日夜班，B中級部第一班（初中一）日夜班，C初級部第一班（高小五年）日班每班五十名（二）投考資格：A初中畢業，B高小畢業，C小學四年級修業。（相當程度者，亦可投考各級第一班）（三）課程與進度：本校以三學月爲一學期，每學期所授功課，除圖工，音，體，外與普通中，小學在一學期內所授課程，完全一致，故畢業年限，縮短一半。（四）高級部（高中）及中級部（初中）一年半畢業，初級部（高小）一年畢業。（五）畢業資格與其他公私立中（小）學資格同。（六）報名與考試日期：由即日起至十月六日止，同月七日在廣州法學院考試（七）報名地點：1本校，2文德路六十九號廣州法學院（八）費用：本校不收學費，祇酌收堂費，雜費，及膳宿費（外宿不收）務使學者負擔低廉。（簡章備索）

董事長：易靜中　校長：謝瀛焯　校址：沙面肇和路二拾一號

律師莫玉裴代中國銀行廣州分行 上海商業儲蓄銀行香港分行 撤銷對于太平南路第十四十六十八二十號地產即現租與新亞酒店房屋地產設定之抵押權及返還契證聲明

據稱：「前由香港嘉華人壽保險有限公司將其承押廣州南華實業儲蓄銀行（即南華置業公司）對於本市太平南路第十四十六十八二十號房屋地產（即現租與新亞酒店房屋地產）向本行等轉押茲由該公司債務人嘉華人壽保險公司譚希天陳潤生陳達三等委託代表人趙再華負責清理求爲撤銷抵押權暨將交執契證返還前來如對於該債務人代理權暨收贖行爲有發生異議時希於本年十月十六日以前向本行等提出否則一經逾期概與本行等無涉除登港報聲明外特委請代行聲明」等語合代聲明如右

事務所：西堤大馬路廿八號二樓　電話：一四〇八五

律師莫玉裴代上海商業儲蓄銀行廣州分行買受西堤災區重劃地段聲明

據稱：「現憑中買受後開地段：（一）與志安堂陳志買受前向梁曉滄買入廣州市太平分局西堤二路編列第一三五號吉地一段面積二十九市方丈伍零市方尺式零市方寸（二）與志成堂陳志買受前向林維安買入廣州市太平分局西堤二路編列第一三六號吉地一段面積十七市方丈三五市方尺六五市方寸上開產業均經沿用陳志名義向廣州地政局轉移登記業已交定立帖現擬訂期國曆本年十月七日交易如對于上開物業有任何得以主張之權利或未清轇轕統須於交易期前向買方提出通知否則一經逾期即屬無瑕疵之移轉不能更向買受人追詰」等語除標貼外合代聲明如右

事務所：西堤大馬路廿八號二樓　電話：一四〇八五

迎賓大廈

YIN BUNG BUILDING

集中滬港粵酒樓業華新派人材主辦之

禮堂 堂皇新穎 赫赫威儀 結構華麗 氣象莊嚴

川菜 由滬聘請川菜名廚朱金寶君南下主理

粵菜 專聘省港澳第一流名廚師黎炳君擔任

點心 中西點均由黎祺君領導名點師巧製

迎賓大廈，金城酒家，鑽石酒家，國泰酒家聘請余燕伯譚超倫律師爲常年法律顧問

事務所：惠愛中路一七六號二樓　電話：一二七三八

營業時間：中午茶由十一時至下午三時　下午茶由下午四時至七時

本廈深蒙建業公司曹雲先生啓湘營造行鍾啓湘先生督制則師楊元熙周榮傑先生等擘劃構造賴以完竣成爲本市最新型最華貴海派大廈同人等欽佩之餘謹綴數言登報鳴謝永誌勿忘

迎賓大廈 陳鉅 梁慶祥 葉德 同啓

漢民北路一一二號　電話：一一七二五五 一一七九八

省港建業公司謹向迎賓大廈鳴謝並祝新張鴻發啓事

查該大厦工程係由工程師楊元熙周榮傑設計規模宏大承陳鉅梁慶祥葉德先生等不棄委敝公司承建前座樓房及全部鋼筋三合土工程早經依約完竣深蒙陳鉅梁慶祥葉德先生及工程師楊元熙周榮傑認爲工精料美堅固完備非常滿意私心竊慰至於後座及裝修等工程係另由名家承理敝公司「不敢掠人之美」謹此聲明以正觀感并向迎賓大厦列位先生致謝

省港建業公司謹啓　地址：一德西路四八四號二樓　電話：一二八一〇

國華銀行更名國華商業銀行公告

本銀行遵照新銀行法規定呈奉財政部批准更改名稱爲國華商業銀行茲定十月一日起改用新名特此公告

廣州分行　行址：十三行路六十二號

交通部粵漢區鐵路管理局代狗牙洞支綫工程處招標承辦鋼鈑鉚釘竹節鋼等材料一批通告

本路現代狗牙洞支綫工程處招商承辦鋼板鉚釘竹節鋼材料一批凡殷實廠商經驗豐富在廣州市政府及同業公會領有營業執照或登記證者請自登報日起至十月二日下午四時止到大沙頭車站二樓廣州購料室取閱章程繳納押標金五百金圓領取標單詳細填列密封加火漆投入標櫃於十月四日下午三時在上開地點當衆開標特此通告

廣東省保安司令部通告

本部分發各地服務之中央警校及警分各校甲級警官班三期畢業學員一律限十月十日以前向各原分發機關報到聽候派用逾期不到即予除名除呈報外特此通告

中央銀行廣州分行公告

奉總行轉准財政部0925日財錢甲字第0075號代電附該部0925日財錢甲字第N號公告開查金圓券發行辦法第四條規定金圓輔幣分爲一分五分一角二角五角（5）種以銅鎳銀分別鑄造并由中央銀行發行金圓輔幣券同時流通上項銅鎳銀輔幣除飭由中央造幣廠積極鼓鑄外爲適應市場需要經指定中央造幣廠舊鑄下列輔幣（9）種暫作金圓輔幣照面點行使一俟新鑄輔幣發行再爲定期收回其種類如次（一）（二）版（1）分銅幣二種（一）（二）版（5）分鎳幣合金幣二種（一）（二）版（10）分鎳幣合金幣二種（一）（二）版（20）分鎳幣合金幣一種此外中央造幣廠舊幣半分（二）分銅幣一分五分鋁幣暨各省舊鑄各種金屬輔幣除銅元仍照銅斤收兌外一律暫准通行由中央銀行另訂辦法收兌改鑄等由轉達查照遵辦等因特此公告

奉總行九月三十日電開茲奉行政院核定收兌黃金外幣展期至十月卅一日收兌白銀銀圓銀角展期至十一月卅日爲止等因特此公告

中華民國三十七年九月三拾日

廣州中國農業機械公司招投工程啓事

本公司擬招標承建鍛工場一座地點在本市河南白蜆殼，面積約六千方尺）參加競投者（以領有甲等營造商憑證者爲限）希於本月八日以前到本公司登記俟審查合格後由公司通知到領工程圖說投函標單及投標須知依照手續依時前來競投可也

本公司地址：豐寧路九十六號　電話：一七六七四

廣東省建設廳招投水利工程通告

建五工字25402號

茲有台山縣五十鄉玄潭陂灌溉工程定於十月四日上午十時在本廳當衆開投十月一日到達台山五十墟玄潭陂工務所引看工地凡領有本廳甲乙等水利承商登記證得逕向本廳第五科索領章程圖則依照投標手續居時參加競投此啓

廳長謝文龍

中華文法學院補招新生

本院現據省外遠道遲到學生紛請報考，特補行新生入學試一次，報名日期：即日起至十月七日止。考試日期：十月八九兩日。地點文德東路第十號本院城內授課處

董事長鄒魯　院長吳康

教部立案南方商業專科學校增班招生

本校現因有志學習商業專門智識青年絡繹要求入校肄業爰決定增招新生一班即日起在東沙路本校及惠愛東路開越中學內本校辦事處報名十月五日上午八時半攷試。簡章備索。

校長許崇清

廣東糖廠籌備處遷址啓事

本處已於十月一日遷往新址辦公茲將新址公告如下：

地址：廣州沙面復興路六十二號，電報掛號：資委會電台四七四三（廣州），電報掛號：電信局電台七三三三（廣州）電話：一一一〇九（僑樂社轉）

中國護士學會召開第二屆全國代表大會通告

本會定自十月四日至九日在廣州多寶路柔濟醫院內召開第三屆全會並定於十月三日下午二時至六時在上址辦理報到手續凡我會員屆時務請蒞臨報到並參加爲荷特此通告

中國護士學會第三屆全國會員代表大會籌備處謹啓

向庚戌醫院梁森純醫生道歉啓事

李氏女麗珍前以年幼無知因梁醫生責罵即受人唆擺砌詞誣告以知確無其事故自動撤銷并蒙梁醫生諒其年幼無知不加深究感謝之外并十分道歉

李蘇氏 女麗珍 啓

結婚啓事

我倆情投意合并得雙方家長同意謹三日在穗結婚特此敬告各親友此啓

國曆三十七年十月

嚴寶珧 梁友明 同啓

廣州市兵役協會代憲兵二十六團招考入伍憲兵啓事

本會爲協助廣州市政府代憲兵二十六團招考憲兵三百名所有參與此次考選錄入伍之憲兵待遇名由本會依照定案發給安家費及慰勞品，招考辦法如下：（一）資格：1.初中畢業或具有相當程度者。2.身體強健無不良嗜好身長一六〇公分以上者。3.年齡在二十歲以上二十五歲以下者。（二）報名地點：1.廣州市政府民政局第一科（在市府禮堂側）（三）考試：A.體格檢查（不合格者免參加筆試）B.國文，史地，政治，數學，（四）時間：自即日起（四）（五）待遇：在受訓時期除供給服書籍外並按憲兵待遇發給月餉及地區津貼（六）3.升學：受憲兵教育八個月期滿服務成績優良者得考入憲校深造（七）優待：凡錄取入營憲兵可抵本市征額并按照規定發給安家費及慰勞品（八）注意：凡錄取後須覓妥實舖保經對保無訛後方得入營受訓

廣州市兵役協會

律師鄭國智代懷雅堂買受寶華路三十五號之三舖業聲明

據稱「本堂爲自用起見憑中向王歸南買受吉舖全間所有門窗四壁間格電燈水喉上蓋連地設備俱全坐落逢源分局轄內寶華路三十五號之三面積四至均照登記圖則，經立帖付定，訂期十月八日正式交易，對於上開舖業如有任何轇轕或權利主張者，希於交易前逕與賣主理妥，概與本堂無涉，并向貴律師聲明」等語，特托代爲聲明如右

事務所：長壽西路一八〇號三樓

律師黎嘉均代葉有寬買受十五甫正街原二十號新式十號之一屋業聲明

據稱「憑中買受蔡人興所有坐落寶華路十五甫正街原編二十號新二十號之一新建之屋業原係前向張敬存買入吉地加建上蓋完整所有上蓋連地四圍墻壁間格及設備一應俱全經交定立帖定期本年十月八日交易如有爭認異議各種轇轕請於交易期前聲明向賣主理妥一經交易概與買主無涉」除標貼外請代登報聲明

事務所：惠愛東路明園二樓

律師黎嘉均代郭合意堂買受逢源路寶盛沙地橫十七號屋業聲明

據稱「憑中買受曾麗忠所有坐落地址吉屋一間原係前向陳綺雲買入吉地加建上蓋完成所有上蓋連地四圍墻壁間格一應俱全經交定立帖訂期本年十月二十日交易如有按揭任何轇轕情事希于交易期前聲明向賣主理妥一經交易概與承買人無涉」除標貼外請代登報聲明

事務所：惠吉東路明園二樓

律師張偉雄代廣美綸召集股東會議通告

現據本市德宣西路第一八五號廣美綸布廠司理劉希倉劉孔澤聲稱本廠因生意不景勢難維持過去業務定期本年十月五日正午十二時假座行股東會議討論結束事項及決定辦法如不到會者作爲默認除函達外請代登報召集等由前來合代通告如右

事務所：廣州市漢民路東橫街第廿一號二樓

華北勦總舉行會議 部署遼西主動攻勢
總統召集陸空高級官員訓話

【本報北平特派員子毅一日十九時零五分發專電】蔣總統今晨在行館批閱公文，未接見任何要員，十時許，赴西郊華北勦匪總部，召集關係方面人員訓話，陸空高級官佐，均參加聽訓。

【本報北平特派員子毅一日十九時零五分發專電】勦總今舉行會議，由傅作義主持，對華北軍政問題，作進一步之探討。據悉：勦總刻正整理書面報告，將呈總統審閱。

【本報北平特派員子毅一日二十時十分發專電】蔣總統今晨在西郊勦總對重要官員訓話，對勦總成立以來之成績與成就，表示欣慰；並鼓勵各員繼過去精神，完成剿匪任務，總統訓話完畢，並至傅總司令公館看視致慰。

【本報特訊】北平一日息：總統今日下午二時，在平召開擴大軍事會議，檢討遼熱冀察綏五省戰局，且部署遼西之主動攻勢。周至柔、桂永清、郭懺、傅作義、范漢傑等均參加。顧祝同已將東北華北全部軍事資料，由瀋攜平，呈交總統參考。總統抵平後，一般預測：對於東北華北戰場，將有重大變化，此後情勢之發展，估計陳毅匪部攻陷濟南後，有北犯天津及沿海地區可能。軍方對賀龍、聶榮臻部主力之進犯綏包頭，屬佯攻性質，藉以分散華北國軍。

【本報特訊】北平一日息：參謀總長顧祝同，連日因瀋陽氣候關係，由平來津，轉赴塘沽視察，今午始飛平，向總統報告東北軍糧等問題。

【又天津一日中央社電】空軍總司令周至柔、桂永清一日下午五時由平來津，轉赴塘沽視察。郭懺飛瀋，乃為解決東北軍糧等問題。

錦州機場受威脅 義縣發生白刃戰
興城壯烈戰門連絡已告中斷

【本報南京特派員凌雲一日發專電】錦州電：此間已處入重圍包圍形勢，交通斷絕，即飛機亦因機場受威脅，而不能降落。死亡由何家山、溜兒山搶據，共匪八縱隊猛攻，雙方進于肉搏，七然後再攻城。義縣匪軍攻勢甚烈，城內民房毀壞無數，且有步兵團二師，已在城內巷戰。一說，共匪用坑道戰法，似已決定階段，白刃戰，繼續。

【本報特訊】錦州一日息：錦州西南四五哩之何家山，共匪先佈陣局，以砲火對機場射擊，砲兵掩護之下，對錦州機場為目標。附近兵利用活動砲兵，距錦州西南四五哩之海港，在激烈進行中。

【本報特訊】錦州一日息：錦州戰場我軍主力，共匪八縱隊林彪部之三分之二，我守軍奮勇殺敵，廿八日集中砲火向城關猛撲，當晨開始壯烈戰門，我守軍奮勇殺敵，匪傷亡甚重，迄廿九日連絡中斷。

援軍源源西進
包頭人心大定

【本報北平特派員子毅一日發專電】綏境戰事沉寂，殘匪多竄來綏南山地潛伏，伺機犯，國軍勁旅，廿九日收復集寧後，正源源西進。

【本報特訊】歸綏一日息：南郊匪軍，已因國軍自西南兩路之馳援，而迅速向西南方撤退，上述援軍距歸綏殆由察哈爾西出馳援之前鋒，此間之傳作義部集寧之後，援軍源源西進，以最迅速之行動向歸綏挺進。

【本報特訊】歸綏一日息：由晉北北上馳援此間之國軍，已將歸南五十英里之涼城收復。

【本報特訊】包頭一日息：精銳之蒙古騎兵八千人，頃奉傅總司令電令，開增援，城防益見鞏固，人心大定。

粵購港幣案 監院將審查

【本報南京特派員金堅三十日發專電】（遲到）關於粵省行購港幣案，監院正候報告，並將組特種委員會審查此案。

滬物資總檢查
展期下週開始
蔣經國考慮擴大管制

【本報上海特派員羽翔一日十九時四十分發專電】滬物資總檢查，原定一日開始，茲因登記報表未能及時整理完竣，已決定展緩舉行。一日午後經督辦公室舉行總檢查預備會議，已決定下週開始全面總檢。

滬行莊申報外匯
為數尚無多
當局將實行突擊覆查
兌金鈔達九千萬美元

【本報上海特派員羽翔一日十九時四十分發專電】政院為擴大經管工作效果，決將滬區經濟督導辦公室轄區擴大至浙、蘇、皖及京滬三省二市之區，是項命令業已到滬，關於今後三省二市之工作如何聯繫，及經濟管制等事宜，蔣經國氏刻鄭重考慮，據經管督導員管中表示，今後三省二市物資均互相調節，平供求，各地物價，將如滬全面管制，杭市長周象賢昨晚自杭來滬，今晨往訪蔣經國氏，商洽滬杭物資調節等事宜。

【本報上海特派員羽翔一日發專電】上海市銀行、錢業、外商銀行存放國外資金截止日期，業已於昨日（卅日）截止，正式申報者，計有南中、聚興誠、浙興、金城、中南等十餘家，為數尚不多，金管局將於下週起開始突擊覆查，未申報者，或有逃避，林崇墉表示：為防止行莊虛報，本局將於下週起突擊覆查。

【上海一日中央社電】上海市民國外匯資產申報登記，中國人民外匯資產登記指導委員會昨舉行第二次會議，議決凡應申報登記者，在避免追究其外匯資產遲延責任，（下略）

截至今日止，行莊中報數額最少，事業部金管局長移存，亦於大部份已報，各行莊之外匯資財，亦於昨卅日截止，據金管局長林崇墉...

奢侈品展期查禁

【本報南京特派員金堅卅日發專電】遲到，關於奢侈品禁止銷售，本定十月一日開始查禁，現因工商部擬定之奢侈品種類繳呈政院尚未核定，故決展延，俟核定後開始。

鹽務局職員王昌隨
控告總局長繆秋杰
首都地檢處定十一日開庭偵訊

【本報南京特派員金堅三十日發專電】（遲到）鹽務總局局長繆秋杰，自被該局內「鋤奸團」揭發罪狀及其不檢行為後，財部即予停職，並派專人查其帳目，現據極可靠方面消息透露，當局已決將此案移首都地方法院辦理。

【本報南京特派員金堅一日廿二時卅分發急電】關於繆秋杰案，已移首都地檢處，記者昨訪首都地檢處一事，據悉：鹽務局職員王昌隨控告繆局長貪污案，已受理，此案係由鹽務局上司十日委員會下屬所控，尚未決定，須至少十日後方能決定。據悉：本月十一日上午開庭偵訊。

成渝鐵路 撥得鉅款

【本報重慶特派員凌雲一日發專電】成渝鐵路工程局負責人稱：該局獲外匯購料四百萬美金，已據估計，此項外匯足敷購買必需材料，除路材外，並得鐵路局...

行莊存儲資金 確定辦法動用

【本報南京特派員凌雲一日發專電】財部對行莊存儲資金動用辦法，已確定三項：（一）經中央銀行核准後得...

農村復興委會 昨已正式成立
蔣夢麟任主任委員

【本報南京一日專電】中國農村復興聯合委員會昨日正式成立，推蔣夢麟為主任委員，該委員會今日開首次會議，中美委員均出席，蔣夢麟為主席，美方委員職員晏陽初、穆懿爾、貝克，及晏陽初、沈宗瀚等均出席，會商工作方針，據悉，該會擬先在四川、湖南、廣西、福建等省舉辦農村復興業務，並研究...

新鈔法頒佈前之來源

【本報特訊】上海一日息：中央銀行宣布，自八月十九日執行新經濟法令以來，迄已收兌價值九千萬美元之金銀外幣。

昆銀行申報 美金六百萬

【本報重慶特派員凌雲一日專電】昆明徐堪十三日發飛昆，在渝期間，與昆明經濟界人士王德林、徐緒良、楊森等商談，在重慶情形，及昆明各銀行所有外匯財產，已將申報者存於中央行，美金六百萬元。

【本報重慶特派員凌雲一日專電】繆雲台擬定之鋪設全線鋼軌，至永川架設完成。短期內可望通車至永川。當局並將繼續架設，可望實現通車。

申請動用共一部份作週轉金，二、購買金圓公債，三、投資生產事業。

政院核定新稅額 一日起實施改征
增加之稅額准商人加入貨價

【南京一日中央社電】幣制改革後，財政部為補充預算，已將各種稅收整理，貨物稅原依照稅額計徵者，於八月廿日起改照新價格徵收，對於捲菸、紙張、啤酒、洋酒、土酒、火柴、糖類、棉紗、水泥等十餘種貨物，依照八一九價格，加徵稅額。

九、捲菸：百分之一百；十、捲菸：百分之八十；十一、國產菸葉百分之七十；洋酒：百分之四十；啤酒：百分之三十……一、土酒：百分之十七；土菸葉……五、二……品，均屬其他物品等。

原捏成本，以轉嫁於消費者負擔，收入政府財政，並防止意外漲價，惟因貨價增加之稅額，准商人加入售價。

戴銘禮想保留面子
願將外滙全部繳存

【本報南京特派員金堅一日廿一時發專電】戴銘禮受壓力，已願將全部外滙繳存國行，但請政府勿公佈數字，因數目愈大，其罪愈重，也以留「面子」，將自動辭去其職，此案移由監院辦理，利益如何辦理，用何機關通行莊案，尚無所悉。

新印花稅票 業已印就

【南京一日中央社電】財政部以幣制改革後，即將印花稅票及貨物稅照，重行訂版印製，現第一批計值金圓一分、五分等……

一角、二角五角等五種，貨物稅印花為面值金圓一角、一圓、二圓、五角、二角、一圓……

土地改革法案 立院交付審查

【南京一日中央社電】立法院一日上午九時卅分舉行第七次會議，孫院長主席。

出席委員蕭錚等三一人提請就農地改革法、地主有農地辦法、國有土地處理……等議案，討論至下午二時，決議交付審查。

滬積車 達百餘輛

【本報南京特派員凌雲一日專電】滬市當局昨查出有一批囤積汽車，計一百餘輛，涉及某中國貨車行……

滬燃管處長 因貪污被扣

【本報上海特派員羽翔一日專電】上海燃料管理處長，因貪污嫌疑，被扣押……

陶徐洩漏機密 已提起公訴
袁仰安下不起訴處分
徐壯懷俟弋獲後另辦

【本報南京特派員凌雲一日專電】陶啟明、徐百齊洩漏機密案，首都地檢處偵查終結，已提起公訴，徐壯懷在逃，俟弋獲後另辦，袁仰安獲不起訴處分。

犯罪事實

陶啟明，男，四十歲，業財部主任秘書……徐百齊，男，四十八歲……

犯罪証明

監察委員唐鴻烈等調查報告書……

所犯法條

核陶啟明所為，係犯……刑法第一百三十二條……

魯匪釀大戰
空軍奉命俟機協助

【本報特訊】徐州一日息：勦總方面表示：由於匪軍之自濟南沿津浦南向兗州推進，魯中大戰殆已醞釀中。國軍在徐州北部署完竣，為阻遏匪軍南下……

為了公教人員待遇
官報與立委打官司
京中央日報謂增加預算支出為違憲
立委則說調整待遇係為正義的申訴

【本報南京特派員金堅一日發專電】立委李凌雲……

改善教育制度
學齡兒童一律免費讀書
高中改二年師範五年制
立委樓桐蓀等決提議

【本報南京特派員金堅一日發專電】立委樓桐蓀等，已決定向立法院提案，改善教育制度……

王耀武可能已脫險
魯黨部主委亦無傳恙

【本報南京特派員金堅一日發專電】王耀武可能已脫險……

在濟南投匪
牟中珩叛變

【本報特訊】南京……

要聞簡報

決定在監院提出糾舉
立監委在京會議
抨擊穗市管價

【本報特訊】南京一日息……

總統行館買不到米
親王大印兌換現鈔

【本報北平特派員子毅一日發專電】……

社論
施政應先求安定

行政院以財政緊急處分令公佈後，政府各項行政措施，必需配合緊急處分令，對本年度下半年度暨卅八年度施政方針，曾經召集會議作全盤檢討，已決定原則三項：（一）完成戡亂；（二）增加生產；（三）安定社會秩序。其實此三項原則只是一個，即是「安定」二字。完成戡亂是為求「安」，增加生產是為求「定」，安而後能定，定而後能安，二者關係至為密切。一個國家的治亂興衰，主要是看國家的政治安定與否以為斷，政治的安定繫於國民生活的安定，國民生活安定，而後社會秩序始賴於永久維持，這是撥亂反治興利救衰的一個關鍵所在。

我國往昔聖哲的政治思想，都以安定政治，安定國民生活為根本前提。試看繼孔子之後代表儒家思想的孟子和作為法家導師的管子學說，便不難得到充分的了解。史實告訴我們：在歷代的政治中，凡是有了治績的朝代，都是由於為政者能夠奉行上述的政治思想所使然。資治通鑑所載唐太宗的事蹟：「上與群臣論止盜，或請重法以禁之。上哂之曰：民之所以為盜者，由賦繁役重，官吏貪求，飢寒切身，故不暇顧廉恥耳。朕當去奢省費，輕徭薄賦，選用廉吏，使民衣食有餘，則自不為盜，安用重法耶」？由於太宗能夠實現這樣的政治理想，所以他所得的結果是：「自是數年之後，海內昇平，路不拾遺，外戶不閉，商旅野宿焉。」這是怎樣值得我們憧憬的太平盛世啊！

我國此次經過八年抗戰之後，繼以二年的戡亂，匪區延擴，人民慘遭戰禍，顛沛流離，備嘗艱苦，加以水災，糧荒，及通貨膨脹，物價飆風等，如車輪式的狂轉侵襲，人民於飽經兵燹災禍之後，其最迫切的共同要求，就是求安求定。求安就是要使自由不受侵害，能夠安居，求定就是要使生活有保障，能夠樂業。

這種安居樂業的思想，實為今日人民最迫切的共同要求。政治的安定，有賴於人民生活的安定，因為只有生活的安定，人民纔能集中意志，集中力量，共同負起完成戡亂，增加生產，安定社會秩序的建國任務，而且，能安能定，才能從安定以求開展，政治才有進步。

所以，我們為消除一切，足以妨礙意志統一，影響安寧秩序，延遲復興建設，當以建立政治安定為第一要義。而欲建立政治安定，必先安定國民生活為前提。須知戡亂展開以來，因軍事的假擾，及經濟的失調，一般國民的生活，普遍的感到困苦和不安，而實行金圓券以後，縱令如何富有責任心和正義感的國民，也將達極點。國家社會有其具體現實的貢獻。在此建國不容易對於國家社會有其具體現實的貢獻。在此建國比抗戰尤艱苦的現階段，軍事的失利形勢可能加深了經濟的不安及物資供應失其平衡，影響所及，國民生活之不安定，較諸抗戰時更甚，而其需要的安定性，較諸抗戰時尤切，最低限度，國民生活所需要的安定，已經不易辦到，增加生產，安定社會秩序，毋寧說已把完成戡亂，政治又怎能安定呢？現在行政院方針，我們亟盼政府的施政目標，能達到國民生活安定第一，換句話說，就是要對國民生活的保障，以及國民的福利，都應該有辦法。

珍聞雜掇

新蘭花賜號蔣夫人
蔣經國排斥八卦丹

西德醞釀經濟合併
蘇區索布族謀獨立
英美加强空運柏林煤糧
克萊保證居民渡過嚴冬

【本報特訊】法蘭克福一日外息：西德三佔管區經濟合併協議將可於數日內獲致，美英法三國討論此事已有數日之久，該協議成立後，三區之對外及內部經濟將完全統一。事實上，美英兩區經濟合併已有數日，德境美軍事總督克萊，美英法三國軍事總督已同意該協議之細則，目前僅係等候華盛頓，倫敦及巴黎三地之最後核准。

【本報特訊】法蘭克福卅日外息：居於德境蘇俄佔領區內蘇克森邦之德籍斯拉夫人索布族，經已提議由彼等在蘇俄軍事保護下，建立自主共和國。如此項計劃實現，索布族及六十萬人，僅若干英里之處，…

【本報特訊】柏林一日外息：柏林美國當局頃宣佈，…

【本報特訊】倫敦一日英新聞處接廣播：今日為柏林封鎖之第一百日，柏林英美法當局領袖曾對空運之成功表示欣慰，…

蘇軍往訪美友女事

【本報特訊】柏林一日外息：…

美提政委會原子能管制計劃
蘇聯拒絕接受
維辛斯基說美國原子彈應毀滅
聯大中東十二國準備組織集團

【本報特訊】巴黎一日外息：蘇外次維辛斯基頃在聯合國政治委員會上坦白暗示蘇聯亦能製造原子彈，惟彼並未有如此直率而言，彼僅稱：一國獨有原子彈乃係錯誤，作此想法乃係無用，此乃估計錯誤之思想。中國於今晨謂：共不能製造原子彈，惟亦有若干國家不能被稱為不能製造原子彈。一．維辛斯基係於答覆西方列強之要求接納美國所提原子能管制計劃之答覆，將彼上述強硬之計劃係不合邏輯，謂美國之計劃係不合實際，及自相矛盾。謂第一步在禁止原子彈之存在及毀滅美國軍火庫現在之原子彈，唯此…

法政府如仍裁員
工會決長期怠工
戴高樂乘危又大吹法螺

【本報特訊】巴黎一日外息：電力工人之能工使巴黎陷於黑暗，煤氣及電力工人之罷工係於正午告終，…

【本報特訊】巴黎一日外息：戴高樂頃謂法國民眾擁護其重掌政權，以防危機，…

賴伊主張聯合國
成立警衛軍
武裝巡邏交戰地區
保障工作人員安全

【本報巴黎卅日中央社電】聯合國秘書長賴伊…

蘇圖在日設立
多國管制機構
直接向遠東委員會負責
擬剝奪麥帥的獨斷權力

【華盛頓卅日中央社電】…

刺柏兩疑兇
以色列捕獲

【本報特訊】…

美國海軍製造
新型爆擊火箭
由無線電控制

【本報特訊】華盛頓…

日社民黨活躍
蘆田內閣動搖
盟總不欲局面有變動

【東京一日中央社電】…

廣州造紙廠
定五日移交

【東京一日中央社電】盟總民間財產管理局今稱：…

南宣佈獨立政策
不受蘇控制
譴責共產國際反南

【伯爾格萊德卅日電】…

美抛香餌
釣上將西

【本報特訊】馬德里…

李承晚再提出要求
允韓出席對日和會

【漢城一日中央社電】韓總統李承晚…

西歐同盟合作無間
美將全力予以支持
美出席會議視察團具極大權威
華府認同盟意義為對共防禦網

【本報特訊】…

印尼　府收復壘地
馬地恩共首已逃亡

【本報特訊】…

中東新集團

近來國際間似乎頗熱中於一種區域性的聯盟，…

圖畫新聞

颶風猛襲瓊島　九月二十七日海口市學校商店民房被吹倒，打沉船隻甚多，被壓斃者甚多，街市之民，被屋水浸死者之村民被淹，…（上）（中）（下）

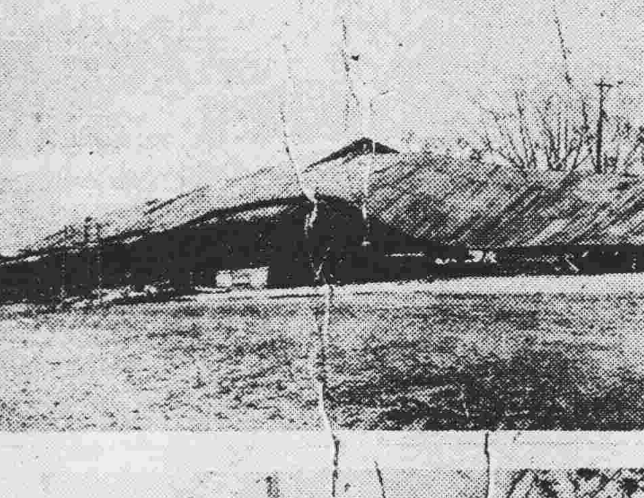

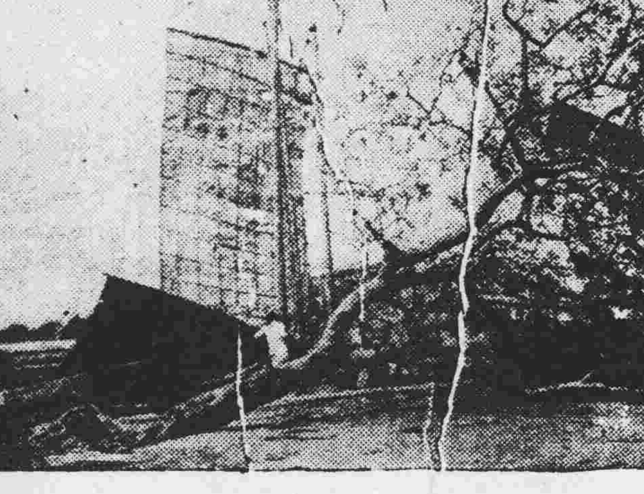

結婚啓事

地點適中　面積廣濶　吉地招商承建

承退聲明　甲方王一平　乙方麥興業

聘任總經理暨經理聲明

沙面住宅出頂：連電話傢具水箱等出頂
第十甫新舖出租：新建二層店舖連電話出租
接洽處：每日上午叫電話一〇三五六

買屋聲明

遺失畢業証書聲明

買屋聲明

（鳴謝）婦科醫師　劉貴琼
劉醫師診所恩寧路五拾三號之一

遺失印章聲明啓事

出讓道奇牌大客車過户聲明

遺失
遺失聲明

廣昌成記銀號委辦會啓事

秋冬感寒喘
唐拾義哮喘丸
廣州下九路唐拾義藥廠發行

龐仲侯專門兒科
西關恩寧路尾二二二號慈幼醫務院

新到　扳手單車國貨單車
中央機器有限公司。上海機器廠出品
堅固耐用　遠勝美柏來　國內各地均可轉運
特價　男車及灣管女車每部僅金圓一百〇一元　二角五分・直管女車每部僅金圓九十六元
批發零售一律歡迎　代理處：泰康路四號　電話一四七〇六

火流

朝露篇

正視姦案

滑火

爸爸政治論

何圖

西南民族的藝術（五十）

岑家梧

淚濕舞衫袖

第二回 驚心靈耗，事業化烟雲；劍影歡場，生存依蠟板。

半月著

（102）

海上無魚集（八二）

天也人

景陽岡下

鄉民：虎有幾種？

生武松：市虎，笑面虎，沒牙老虎，紙紮老虎，和打不死的戲棚老虎……

鄉民：還有一種猶利害的吧！

生武松：怎麼你臉部當堂變色？

鄉民：因爲談虎。

生武松：有俺在，你們蟻民，何懼之有？

鄉民：岡上虎比不上岡下虎利害！

生武松：岡下那裏有虎？

鄉民：在我家裡。

生武松：這一種，連俺也要怕起來！

清初的文字獄

儒公

丟差（中）

辛風

【未完】

律師謝熾基遷移事務所公告

本律師事務所經於本月廿八日遷往六榕路轉右之瑞南路七號二樓如親友及當事人賜教或公民函件投遞請按址惠臨及捌下至盼除呈報及分函外特此公告

事務所：瑞南路七號二樓 電話：一六〇五八

律師黃孟慷代徐八姑即徐碧華會項債權團通告

律師伍駿森 關元亮代關趙勝即關悅勳對廣州市惠愛西路粵華東二街門牌第十號（現編十八號）屋業聲明

羅少嶽律師代馬程記向陳耀成買受南華東路二五六號之一吉地聲明

買吉舖聲明

兆叙堂啓

律師朱安瀾代黃聚文堂買受五福直街第式號屋業聲明

律師朱安瀾代余章文買受十八甫路建龍新街第十號舖業通告

律師朱安瀾代鄧維勤買受清華大街第廿二號屋業通告

律師余幹民代李恒發買受德政北路九十九號屋業聲明

女律師蘇漢生代黃陳合堂置業公告

律師鄺烱鎏代聯興堂買受本市華公巷第四十九號屋業聲明

鄧華卿律師（代）麥華東買舖聲明

律師梁啓勳代怡豐行彭武雩買受新泰亨輪船聲明移轉所有權登記公告

光復律師團張翰 羅君籌 鄭乘舡代順安堂買受石屎樓屋通告

廣州市警察局啓事

本局現經從新製備紅面白字刑事警官大隊隊員証一種定期九月廿五日起換發配用所有以前發出之藍面白字警探證一律註銷作廢合登報聲明

小廣州人雜誌向甯可風先生道歉啓事

聯合法律事務所律師范伯訪代朱成弟買屋通告

律師湯卓元代徐坤債權團代表人陳海珊等通告

宋秉督導員飭所屬 加強經濟金融檢查

釐清檢查職權規定辦法四點

執行檢查時均備有証明文件

穀米節節上昇 但鮮大宗成交

市塲限價昨一致改高

什貨轉活躍

紅瓜滬客搜購特多 粉絲菰類一致揸硬

粵省糖業前途

侯或華暢談

招商局改組

人事有調整

各省通滙組滙額

請求增加不獲准

穗輸管會公佈 第六季進口商號分配額

（續五）

出口結滙統計 九月比八月少

改幣後國外市塲報淡 關稅增出口貨難化算

王振芳等 今由滬返穗

工業原料 市況穩定

經督處召集猪商 討論成本問題

倘仍不依照公價發售 政府將自行購運供應

朱盛荃 昨日返穗

紗布內運 昨日開始發証

日用品零沽價

米類（每市担）

齊眉（限價）	廿三元七
雪米（限價）	廿元一
粗米（限價）	十四元八

魚肉類（市斤）

豬肉（限價）	八角五
牛肉（限價）	六角
燒魚（限價）	[illegible]
大魚（限價）	五角五

三鳥類

雞項（限價）	一元三
大鴨（限價）	九角八
肥鵝（限價）	元三七

菜蔬類

新出菜芯	三角八
甕菜	一角五
節瓜	一角五
苦瓜	二角
芋頭	二角
白菜	二角
芥蘭	一角五
矮瓜	一角三
白瓜	一角
絲瓜	二角

柴炭類

河柴（限價）	三元
松柴（限價）	二元六
什柴（限價）	[illegible]
調柴（限價）	[illegible]

什貨類

火水（限價）	五角
生油（限價）	七角五
片糖（限價）	[illegible]
粗砂（限價）	[illegible]
鴨蛋（限價）	[illegible]
咸蛋（限價）	[illegible]
黃豆（限價）	[illegible]
雞蛋（限價）	[illegible]

省工協會請求 增加工廠配額

否認有餘額轉賣外省

輸入簽証費 昨開始施行

曲江軍警 檢查金舖

輔幣一批 陸續運到

穗中央銀行統計 收兌金鈔數字

港幣四千九百餘萬元 黃金共十二萬餘盎斯

工廠配額問題 忙於協議 即可公佈

各行商情表

十月一日

穀米類　油麵類　生仁類　鹽類　糖麵類　豆類　火柴類　洋紙類　土紙類　花紗布疋　華洋雜貨　海產雜貨　外銷品　工業原料　燃料類

胃痛者注意！

本廠研究多年之胃病新藥「鋁矽鎂胃痛片」現已大量上市本廠曾將此胃痛片分贈各界試用功效至佳今後繼續服用本品者請向就地各藥房購用或逕向本廠粵行門沽部採購中西醫師函索樣本者仍繼續贈送謹啓

鋁矽鎂胃痛片 優點略述如下

作用持久頑固胃病最能收效

能除穢毒為其他胃藥所不能

鋁矽鎂胃痛片每筒20片庄售價一圓五角

歡迎試用暫收五折即每筒七角五分

各處藥房均有代售

上海華大藥廠總發行

慶醫未癒 時發時止

白濁 白帶

請速服黃天雨

梅林仙

安全快捷 根本斷尾

大同利化丸

醫師蕭棣偕

專醫肺病咳血心病內科 精理皮膚花柳科婦兒科

X光驗病

胡濟生

中醫 內外全科 精醫各種

眼病

除點去膜 不用針刀

紅眼瘡 腫痛 眼爛 倒毛 砂眼 矇

行銷中外 享譽百年

瘡科 外科

特效藥

粵局十八甫路六十六號 港局永樂街七十五號

到處藥店有售

楊桐竹林

眼藥精

主治風眼 熱眼 虛眼 淚眼 爛眼 眼矇 眼腫 眼痛 起點 起膜

各處藥店有售

無痛根治

痔瘡 瘻 病 血

汝霖痔瘡治療所

所址泰康路一八二號

仁人醫社

女西醫 岑敬業

專門婦科

通經水 主治閉經

疑癲白濁花柳

陳文鐸醫師 癬癩油蝨

女醫師 黃文絢

專醫不孕婦女

新新公司對面

秀麗醫院

離婚啓事

離婚啓事

催請業主收租

遺失聲明

遺失聲明

遺失聲明

遺失聲明

芳妹鑒 二哥

各地通訊

廣東人在昆明
抗戰時帶來了廣東文化
金碧路上充滿廣東色彩

【昆明通訊】擁有三十萬人口的昆明，市區最熱鬧的地方，當以商店林立的正義路，和集中數十家銀行的南屏街；其次呢，就是昆明人名之爲「廣東街」的金碧路了。這條長度約半里，由石方砌成的，不平的金碧路，顯現出濃厚的廣東色彩。因爲兩廣同鄉經營的：商行，五金店，藥材行，顏料行，茶樓飯店，雜貨海味店，十九集中其間，旅昆的兩廣同鄉，也大都居住在金碧路附近的街巷裡。在金碧路，可以見「短打」唐裝的衣服，聽到親切的鄉音。金碧路兩旁沒有騎樓，但都種了樹，沿路建築洋房平房高低參差，自然夠不上雅觀，只有向不經營投機生意而專做匯兌的廣東省銀行，建築稍爲入時，添了金碧路的光輝。

十年來金碧路竟暴發了

十年以前，金碧路不知名，當時因爲是荒僻的地區，還無人倚……抗戰以後，廣東人來昆明，金碧路漸漸繁榮，洋貨、僑匯、戰時發財，[illegible]……金碧路的繁榮，抗戰時期加速。

[illegible]

廣東省銀行

廣東省銀行在昆明的分行，行址在金碧路，[illegible]……爲同鄉服務，[illegible]

[illegible]

鄉誼與教育

[illegible]

皇后像阻街　老處女出閣

【汕頭通訊】澄海東隴鎮二十五日有婦人自稱「落成婆」，在古橋街徐運合魚店附近租一屋，每晚傳道，引誘一般無知婦女，行動秘密。後爲人發覺該婦係男扮女裝之模樣，報請鎮公所查辦，當將該婦帶局檢驗，果爲男子。查其身份證爲蔡文忠，澄海龍田鄉人，改名蔡文君。聽說曾誘姦婦女不少，現正解縣府訊辦。

【衡陽通訊】位於車站道之皇后像，昂然聳立於通衢大道之中心，交通部認爲阻礙車輛來往，殊爲對面除，經已請求上峯將拆除，並經獲准。……

男扮女裝誘姦　夫指妻圖謀殺

【香港通訊】日前十二時許，有身衣黑綢衫褲，年約四十歲之男子，手持滙豐銀行百元紙幣一張，高聲叫喊，另以一手緊握一年約卅歲黑綢衫之婦人，……

海口颶風勘災記
本報分社工友冒險勇救二人
全市損失千萬金元

【本報海口一日專電】海口風水巨災，據可靠統計，毀瓦屋二五間，茅屋三九五間，……

（廿六）日夜深十一時起，風雨交作，越吹越猛，即房屋倒塌聲……

南雄評定物價　反應甚爲良好
商店貼擁護限價標語

【南雄專訊】南雄日用品評價委員會自成立後，對一切物品價格，均經合理評定，……

娶得嬌妻原是愛女
佛山一歸僑之悲歡離合

【南海專訊】華僑馬厚，住佛山善慶里四二號，於來賓中視一女郎，小名秋綺，貌頗清艷，……

機工汽車商　向業獻旗

【南雄專訊】曲江機工會、廣東省汽車商業公會……

增城展開救牛運動

【增城專訊】本縣……

毛匪圖犯海豐　首被團隊擊潰

【海豐通訊】盤據海豐、陸豐、惠陽等縣之毛匪……

讀者意見
社會服務的實締

職業指導及介紹

（甲）工商業指導：……

（乙）法律指導：……

（丙）家政指導：……

（丁）學業指導：……

（戊）行旅指導：……

杯弓蛇影
黑影幢幢煞哨兵　開槍射擊引起虛驚

【博羅專訊】上月廿八日晚深夜十一時許，小東門外……

檢殮屍體三百　萬利輪亦遇險

曲江縣長新舊交接

【本報曲江一日專電】……

爲了迎大官　博羅整飾忙

【博羅專訊】……

人材第一★劇本第一★佈景第一

有此三樣第一故此海珠戲院連晚狂滿人山人海

花錦綉健美劇團

今晚仍演耗資十萬金圓空前鉅製

·野史傳奇·香艷諷刺·偉大佈景·唱情劇王·

梁武帝出家

人人贊好戲！人人贊好景！

晚晚早滿座！觀衆如潮湧！

☆落足材料☆六大變景☆

1 宮韓華麗虎門 2 龍景武帝寺家 3 出鳴雞情九欄 4 曲雅詩隱園 5 經雅滌荷華 6 沐浴佛變

單聽譚蘭卿一曲「瑤池吊影」價值金圓十萬

何倩兒　梁南冠　梁波醒　譚蘭卿　張舞柳　張醒非　少新權　小黃鶯　馬扶風

▷今天日演☆恩怨在今宵◁

景好人好戲好·馳滿整個藝壇

大利年班爆新戲

今晚樂善戲院隆重首演

紅娘

遞柬

謝君蘇　馮狄強　黃粟鏗　李艷霜

祇聽西廂待月一曲有連城價值

中國戲劇設計團

戲劇大家張雪峯設計演出

留票電話：一四三三零

太平新聲劇團　電話：三一八七二

徐若呆編 針對現實 香港實事 哀怨巨構

血染紫蘭台

疑瘋良葯　寶山君臣丸藥行遷址啓事

現遷往文昌北路二百一十四號　諸君光顧請移玉爲荷此啓

廣州各大藥房狄海參記台城老我藥房江門民生藥房佛山永祥藥房均有售

豐寧路三洋樓公告

據稱：「本人憑中向伍永合堂伍時湛……」

律師梁宗武代楊齊好買吉屋公告

律師雷譪人代雷家式買受豐寧路十八號之一洋樓公告

律師陳英材代信興行債權人通告

律師李光前代徐繼庸買受招慧冰屋業并聲明遺失契據公告

許仁醫師創製　內分泌荷蒙劑　特效補腎藥王

許仁補腎丸　專醫男人腎虧

壹年容易，又過中秋。秋深矣。補腎最合時矣。許仁補腎丸。乃著名補腎藥王。專醫男人腎虧。神經衰弱。破身過早。先天不足。發育不全。腦病善忘。病後欠補。精神困倦。陽萎早洩。夜多小便。尿後反滴。子嗣艱難。遺精滑精。不能人道。九醜無能。及一切虧佬病狀。一經服食。保證藥到回春。售價依照戰前。二十顆庄。五十顆庄。每盒五圓。現特優待顧客。本月內八折廉價出售。二十顆庄。每盒減售二圓五角。五十顆庄。每盒減售四圓。下月起。即恢復原價。時日無多。購者從速。勿失廉價補腎之大機會。許仁補腎丸·各處藥房有代售（總發行）豐寧路四十五號許仁醫院（即太平戲院對面）

內外全科

康靜佳

女醫師（專醫）

難孕婦女

（特長）科學新法　指導受孕

（特治）婦女暗病　宮歪宮倒　赤帶白帶　小便刺痛　宮病宮炎　月經疾病　傳染毒症　早老色衰

（設備）X光鏡　顯微鏡　紫外光　長短波透熱電療　輸卵管貫通器　（專門診治）婦女各症

☆醫務總所：太平南路六十七號（電話）一六九三七

☆醫院：豐寧路五十四號（電話）一二一零九號（婦女分所）下九甫路二二四號　電話一五八一九號

△診症時間▽

前任廣州市市立醫院院長
市立傳染病醫院院長

廖漢潛醫師專醫肺病設備
美國高度X光鏡照驗肺病透視全身

特長：肺結核　肺病治療　預防針　人工氣胸　肺病治療針

專醫：肺病咳血咳嗽咯血痰中帶血潮熱盜汗胸痛哮喘消瘦

開鏡全身透視：每日下午一時至三時免費透視照片不限時間

地址：太平北路一七一號二樓太平醫社　電話：一七零八九

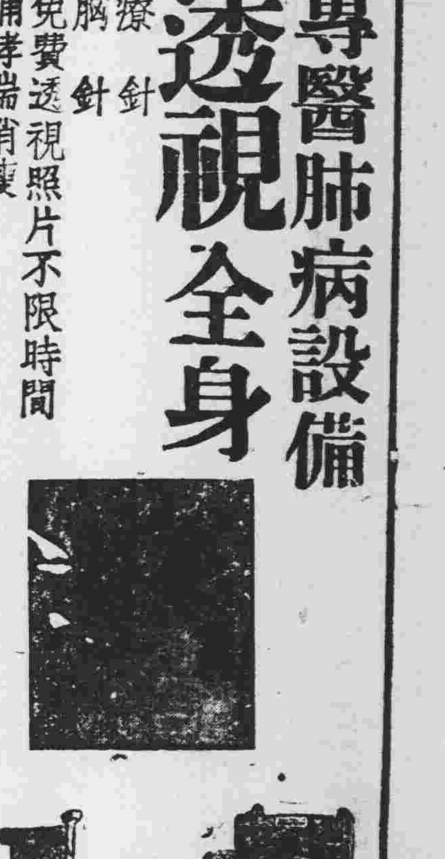

教育與體育

中大研究所人類學系 考取新生放榜
武漢區取錄生亦已公佈 平漢蓉區研究生未決定

【專訊】國立中山大學三十七學年度各學院研究所研究生及文學院人類學系一年級新生，暨武漢大學代招之各院系一年級新生入學試卷，均經評閱完竣，除北平武漢成都三考區研究生入學試卷迄未寄到，各該區取錄名額未能決定外，計取錄研究生一十五名，又取錄文學院人類學系一年級新生一十四名，武漢區考生二十八名，凡經取錄各院系一年級新生，應於十月五日至十四日攜同准考證及檢驗費金圓券五角，前赴百子路該校醫學院附屬醫院檢驗體格，不及格者不准入學，屬師範學院及文理兩學院師範生，須於十月十五日至十六日，到石牌該校師範學院參加口試，成績不及格者亦不准入學，十月十八日至二十日爲新生註冊日期，並定廿二日上課，取錄各生須於規定註冊日期前十天先行到訓導處辦理具保手續，然後憑體格檢查合格證，師範生并須憑口試合格證，將相片等前往該校註冊組辦理入學手續，茲將取錄新生姓名錄下：

研究新生 取十五名

文科研究所中國語言文學部：李言中、張槐、三鑒。歷史學部：宋柔佩、陳組理、共智。人類學部：韓桂、許良、元亨、一。理科研究所：資劍、農林、成就、廣名。教育研究所：梁浚、女學、黃植、黃承、研究所教育心理組：吳灶、洗師範學院共五名、黃鳳、四、南京、組、學、傅、李、會、馬、、大……

人類學系 取十四名

文學院人類學系錄取新生：黃經農、李逢生、朱其民、歐俊乾、王超、蒸林、賢燦、黃胡垣、許彬、楊垣、陳增、林屏、孟達、承、羅建垣、傅玉、馮四十名……

武漢考區 取廿八名

國立中山大學三十七年度武漢區取錄新生：文學院中國文學系：辭島民、歐陽學、國語言文、何湘華。外國語文學系：慶一名。法學院法律學系：谷蔡、鮑賢、劉珍、法律學系：廖耀、胡正、周延和、李純、組：政治學系：邱宗、劉昇、張宗。經濟學系：楊家、王守、梅德、張理。社會學系：張經、楊遠。理學院：以……天文學系、生物學系：翁智。工學院機械工程學系……

……建國、裴林、李劉、余珍、周士、黃世、劉國雲、袁盛林、張錦、陳學、李向、周梅、林宗、劉國、梁章、郭修、馬榮……

（以上名單字跡模糊，僅錄可辨者）

穗港小足球賽 五日在港舉行

【專訊】穗港埠際小型足球賽，本市自接獲港方來函後，即開始積極籌備，會同中國民體育會主辦，港報聘李彥良協助指導，促赴港比賽，委祝秀俠及李彥良組成勁旅，而球員方面亦經組成，港方原定於上月廿二、廿三兩日舉行，惟本市球員以時間倉促，無法如期赴約，故曾一度去函通知延期舉行，經獲港方同意，然期已決定本月五日舉行，市球隊全部準備就緒，業於今日赴香港比賽云。（召）

九齡農學院招考 曲江區揭曉 繳費註冊日期已定

【廣東九齡農學院曲江中央社專訊】廣東省立九齡農學院本年度新生，經於上月廿五、六日在曲江舉行考試，茲將取錄各學系新生姓名揭曉如下：農學系：……電機工程學系：……

（以下名單）……程系：陳水繆、丁楚瑛、姜松泉、……農學系：……蕭品朝、……病蟲害學系：……師範學院教育學系：顧岳超……田樹凱、漢源、師範生：丁家襄、周存暘、應選一、汪……文學院中國文學系……理學院物理學系：劉維德、李世杰。

已定便利新生繳費，本院並得廣東省銀行代收，已由廣東省銀行曲江、韶關、北江各地分行代收，新生須於本月廿五日至廿九日持收據向該院註冊組辦理註冊手續，至繳費日期一律以十月一日起至十日止，逾期不繳，作取消論，新生應領註冊證後，持往該院註冊組辦理註冊手續云。

中大校長昨飛返穗

【本市訊】中大校長陳可忠，前因出席京中大學校長會議，並向教育部請求增加該校經費，及與國立中央圖書館接洽學校應用書籍，赴京已二週，昨日由京乘中航機飛返穗，對請求經費及書籍事，結果圓滿云。

民大圖書儀器 又運到十六箱

【本市訊】廣東國民大學日昨又運到捐自美國圖書儀器一批，共計十六大箱，內分圖書十箱，儀器六箱，該校各院系由學校部分配，所有圖書，爲各部門分科目編類，即可供師生借閱，儀器則係工學院各教授指導學生實習之用，分配於工學院各系，各教授然後按用途裝置，作如何試驗，詳細說明，至儀器發給各系之後，因工程機械大部分必須經過試驗，然後供用云。

民大訓練班 第二次放榜

【本市訊】廣東國民大學廣州區第三期會計訓練班，昨日放榜，計第二次招考本期會計班……

核准開辦 六間初中

【中央社訊】教廳最近一週核准開辦初中學校計凡六間：初中計開：豐順私立球山、油頭私立長星、連平私立銀梅、台山私立文光、恩平私立光裕、番禺縣立初中。

取錄王祖宣等十八名，電訊班鄭永、黃用光等十五人，新聞班新會、南海、江門、湛江各考區試卷亦可已閱，即日開課，新生該於上月二十七日上課，律師於本月七日以前註冊繳費，逾期則以放棄論。

秋季水國熱鬧場面
全市中學生今日顯身手

【專訊】際此秋高氣爽，游泳季節已過，西郊及東山各游泳場已入冷靜時期，惟省市中學體育界以秋季游泳比賽結果，會同各校師生聯誼，舉行全市中學健兒夏季游泳賽，下午二時假西郊游泳場舉行，第一屆已收參加比賽之單位，有嶺南附中、培正、廣雅、執信、培英、中正、長風、市一中、市二中、大一附中、僑二師、聖心、華南、八桂、南武、開越、四邑、僑中、市師、東山、培道、仲愷、市二中、協和等廿六校，各界參觀，熱鬧非凡，茲將比賽項目分別如下：

競賽項目：男子五十公尺自由式，男五十公尺自由式（初賽一組），女五十公尺自由式（初賽一組），男子一百公尺自由式（初賽四組），女子一百公尺自由式（初賽二組），八十一人分兩組，男子一百公尺仰泳，女子二百公尺接力，男子四百公尺接力（初賽），男子三人三式接力，初賽一組，決賽十一組舉行。

加入人數二百……

穗港田徑賽 雙十節在嶺大舉行

【專訊】穗港田徑對抗賽，年來曾舉行兩屆，本年第三屆對抗賽，決定於雙十節假嶺南大學運動場舉行，港方運動員已選定，由香港體育會以及南華會等選拔代表隊，以伍……爲領隊，……主將，定期一並於上午抵穗，並會同穗方田徑健將舉行……，穗方代表亦經選定，參加比賽者均屬省港著名田徑選手，屆時必有一番熱烈角逐，盛況可期……

運代表之領隊已定

……運代表之領隊已定，方面教練……苦練甚爲熱鬧，屆時當有一番緊張之表演也。（召）

教局科長尚未更動

【中央社訊】市教育局長劉載章，接長教局後，對局內各科長人選，因第三科長由劉恐難兼顧，市立中學校長陳國璋經已遴派，惟第二科長一職，以久缺人選，教局以各科職務繁忙，故暫由他人代理，其他科長仍有定案。

及博物標本等，亦已奉准照撥。

讀者呼聲
怎麼學校不遵章收費

編者先生：本年五月（新）教育局公佈高中學生每期五十元，初中四十元，……但南華中學擅自增收學費，市一律收取伍拾圓，初中收伍拾圓，而……收費問題，這是什麼意思呢？我們私立學校學生借了……的初中費，以……一點點的知識，編者，請你爲我們披露一點，好嗎？

……編者

一般的問題

（一）建築房屋，（二）找房子住，（三）找醫生看病，（四）怎樣找商店購買物品，（五）怎樣找政府機關去辦手續，（六）怎樣找學校替子弟入學等。

讀者謝瓊孫上

瓊孫先生：見給我們的意見甚好，希望你能常常提供意見！你的來信所說的是一件很好的工作，在今天社會裡，介紹職業不是一件容易的事，同時社會的利害、道德的作用，我們所要做的是……

編者

解答歷史問題

編輯先生：我有下列三個問題請你解答：（一）五胡十六國的名稱。（二）五胡亂華的原因和所受的影響。（三）南宋亡國的理由。

讀者羅小慧拜

惠先生：（一）五胡爲匈奴、鮮卑、羯、氐、羌。十六國爲成漢、前趙、後趙、前燕、後燕、南燕、北燕、前秦、後秦、西秦、前涼、後涼、南涼、北涼、西涼、夏。（二）五胡亂華，是西晉八王之亂時，北部胡人乘機起兵，造成晉室南遷，……五胡亂華的影響，就是南北朝的民族融和，漢族文化與異族……（三）南宋亡國的原因，在於奸臣……蒙古……

代郵

劍哥：快回來吧！一切都是誤會，切勿介懷，至要！

玉芬

文法學院續招新生 缺額生考試已放榜

【本市訊】中華文法學院以遠地學生紛紛請求補考，經院務會議決，准予補行新生入學考試，日期定八月二十七日起至九月十日止，本月八日報名，九日考試，十日在該院揭曉，均在該院內授課，東德文路……城內課處。

【又訊】該院招考缺額學生昨已放榜，計取錄中文學系七名，甲組：劉佩珍、麥蘆、李月嫦、黃熠、侯磊、潘濤、吳敏、文學系五名、林振育、張……、國語文學系：郭覺、楚君、外國語學系一名：陳秀。哲學系一名：李……。歷史系二名：洪志、劉淑瑛……。法律系九名：黃化盛、……政治學系七名：李德藍、梁……

△大東區校長座談會討論結果，該校長定於九日分在各學校招生，又民教部工作……

△學兒童特辦理兒童會以使得有教育享受，第二期招生，由即日起至八日止，下午四時半開始，并由該會給與書籍上課。

△省立高級護士助產職業學校畢業學生會考，現定三十八年一月舉行，省教廳昨飭各校將參加會考學生造具名冊，限本月十四日前呈廳。

△廣東所招收對象，爲該區之十五足齡至卅五足齡之成年及婦女班，決定於十二日開課。

（名單）陳永琛、……經濟學系十二名：……

簡報

△省立文理學院前與廣州中山圖書館之圖書糾紛事，教廳決今上午十時舉行第一次會議。

△青年會爲救濟失學兒童，組小組。

粵童軍理事會改組
理事長姚寶猷 聘宋子文等爲指導員 各縣分會限月底改組

【專訊】廣東省童子軍理事會，今改爲中國童子軍廣東省理事會，由省府委員會聘宋子文、余漢謀、姚寶猷等爲指導員，教廳長兼理事長姚寶猷，會長由省主席宋子文兼任，黃主任委員等……原有內部組織……以總幹事兼任副總幹事……科主任……陳新……仍以主任兼科長……會址設長堤省黨部內辦公。

【又訊】童軍各縣分會限本月底改組完竣，聽候分會暫仍未奉到省改組令者，仍照舊辦理云。（召）

公開拳擊賽
今日有十場爭奪戰

【專訊】省立民衆教育館舉辦第一屆公開拳擊比賽，參加人數逾百人，經預賽複賽，精彩場面層出不窮，今晚七時於該館舉行決賽，十場爭奪戰，……

……（以下爲賽程及選手名單）

世運會特輯
同場加映：空運到穗珍貴新聞片！
由開幕至閉幕，洋洋大觀，盡入鏡頭，足映三十分鐘！
英皇主持開幕，火炬送達會場，萬兩正落選旗，水冠軍，百米自由式、花式跳水，柯恩夫人榮獲四項冠軍，划艇比賽，單車競賽，拳取比賽，千六米接力跑，大會閉幕典禮

新華 一點正、兩點九、六點九、八點半
中華 十二點半、兩點三、七點半、九點三
中原時間

俠艷愛情爭鬥西方歷史巨片
俠骨……柔腸……多情……種子……
爲愛郎而翻臉，作奸犯科！因報仇以雪憤，輕諾娶身！

安蕙莎、亞倫居、廸士 主演
殺父之恨，戕兄之仇，焚屋之憤，豈可不報
俠女血

美華影院
聲機影機全市巨擘
今日特別重映 長春公司奪標榮譽出品
張瑞芳主演
松花江上
健兒刀槍各在刀光影裏
江浪滔滔
鐵蹄到處血淚縱橫伏屍遍野

時間：一點三點七點九點三

中山 永漢（中原時間）
12點半，三點兩點正，七點九點，正九點半，七點三點
提倡武術 尚武精神 專誠國語 武俠打門 鉅片
石燕子、方世玉、陳艷儂、苗翠花、初度攜手合演
方世玉死雷老虎 李小環志報夫仇
真刀真槍硬橋硬馬 打落水打到流天 打到花地

金聲 廣州
戲院徵求「絕處逢生」（Pursued）譯名揭曉，敬啓者本院選定「熊掌山恩仇記」爲譯名，入選者計有何四知、張民、張樹堅、羅徵、黃某（原譯）五君，請由今日起五天內下午二時至六時攜准考證移玉分向金聲、廣州兩院領取贈券爲荷。金聲廣州院同啓

金聲 廣州
今天中原時間聯映
1點半、2點半、7點正、9點正
一點正、三點正、七點半、九點半
留美名家攝影 黃宗沾攝影傑作
一九四八年候選冠軍影片
大光晚報「消閒版」推荐一年來最動人之文藝鉅片
選定片名 熊掌山恩仇記
温拿公司出品
可歌可泣 悲壯激昂 恩仇雪恨 俠史鉅片
美國影帝羅拔米遜、杜蕾莎、胡禮 合演
（片上加印中文字幕）

兩週年紀念第三次重映
樂斯 中原時間 一點正 三點正 六點九 八點九
國片冠軍 千萬觀衆 詩耀中西 光榮傑作
一江春水向東流
舒繡文、白楊、陶金、吳茵、上官雲珠、周伯勳 主演
蔡楚生、鄭君里 編導
日夜頭場映前集：八年離亂
日夜二場映後集：天亮前後
問君能有幾多愁？恰似一江春水向東流

上海 寶芳氏 養嗅調肺汁 治咳防癆 粵港總經理安之鄭

全科醫師 陳彥精醫 痔瘻 痔血 新法注射 不用刀割 永不復發 毫無痛苦 醫務所：豐寧路一四六號 電話：一二七六五

百年老號 兩儀軒著名 三蛇胆 川貝末 陳皮末 總行廣州市長壽路 支行河南洪德路

耳鼻喉專科醫師 麥嘯皐 醫務所：豐寧路五十五號二樓

法國巴黎大學醫學博士 首都 羅廣庭 精醫 胃病、肺病、性病、虛弱、衰老、凹凸疤痕及內外婦兒科 院址：豐寧路二三九號

醫師 吳强華 包皮 花柳 痔瘻（特治）婦科 女醫李超凡助理產婦科 白帶閉經 診症時間每日九至三時在太平南五十二號 電話一五八三五號 三至六時在惠愛東路國民醫院 廉價專制

花柳疑瘋注意
血毒惡癬救星
惟聖醫格克博士發明
奧卡純藥片
方能根本治癒永不復發
面耳紅熱，肌膚痕癢，虫行蟻走，眉髮易脫，皮肉浮腫，紅斑麻痺，等狀形似瘋毒，不論血毒惡癬所致皆保證全癒，因此藥經醫界嘉許各國大醫院實驗，治癒已達千萬人。至花柳發生之瘡疔，橫痃杜果骨痛等病，更能一掃無遺。
優待展期：應各省遠地藥房要求，現每盒四元，十月十日收回，原價五元。
奧卡純盒裝縮圖

請辨真偽：真奧卡純盒紙深綠色，現波浪紋，若隱若現，正面三色英文招紙，圖線分明，英字鋒利，偽藥色淺，盒紙偽印刷模糊，針叭紋招紙，手剪歪斜。
嚴緝偽藥：奧卡純行銷中外，政府註冊，准偽冒，乃近有歹徒偽做，貽害病家，現除依法嚴緝，特此通告，幸勿誤購。

不論新舊樓房貨倉或貨物，如欲防止或消滅白蟻之侵蝕，請用
威羅氏「必有效」白蟻油
便可確保一年至五年並無蛀蝕之虞
總代理 老威藥房 漢民路一七四號 電話：一六二二八
各地分行全市藥房均有代售

手械
即專打古歌最名 映語裝門唱新片
血染霓裳
陸德興、黃超武、周坤玲、小仙（合演）
暴露大佬的私生活，官的紅戲，一個人的血淚史。
下期：老婆又名帝皇太太萬歲

大德
珠江公司出品 槍戰 激烈武俠巨片
梁山人馬
四馬縱橫越獄作戰！打家刧舍，殺人放火！
雅倫葛提斯 主演

西關清平路 天鳥 一溜冰場
天氣已秋涼，溜冰最合時，強身健體魄，莫如溜冰好

新星戲院
即映 雷電華公司恐怖驚險奇片
金剛
港譯：活捉戰勝齊天大聖，又名：門機甲龍！怒蛟！…羅士安杜拔…紋蛇花！上…槍擊古獸！合演
身高六十七丈 猩猩王鬧紐約

大華
一點、兩點、六點九點、八點半 標準時
片上中文字幕
顛沛餘生
原名：人間地獄
薛維夏域、戴里邦、莎莉安 主演
NICHOLAS NICKLEBY
本年度十大名片 廣選
文藝鉅著 文藝鉅片 搬上銀幕 首次獻演

西堤災區重劃案
廣州市府敗訴
李樸生談尚未奉到判決

【專訊】據有關方面傳出：關于廣州市府實施都市計劃西堤災區土地事件，訴願人何禮等不服地政部決定，提起行政訴願一案，現經行政院于九月廿五日判決，其「原處分及原決定均撤銷」，其理由係因本案之計劃，至地政部駁回其訴願，廣州市政府並未送內政部審核，程序不備，重大，特往訪晤市地政局長兼新聞處長李樸生，記者叩詢此消息，據談稱：市府至今尚未奉到該案之判決主文，但對此案之勝負，却表示樂觀，渠謂：「相信不會敗」。渠並謂：此案判決後，如訴願人敗訴，則乃可再起公訴，但如市府敗訴，則唯有服從，蓋行政院乃市府之上級機關也。（致）

自來水廠又訴苦
虧損鉅維持難
不貼補又不合理加價　勢將有停止供應之虞

【專訊】市府新聞處于昨（一）日代約各報記者參觀增步廣州自來水廠，由該廠引導參觀江河水池、濾水池、消毒室、化驗室、發電廠等處……

傳瓊島將設第十訓練處

【本報海口一日專訊】傳瓊島將設陸軍第十訓練處，由新任廣州綏署顧問之樂樂山將任處長，樂氏即保安司令兼十區專員王鳳岡為副司令，亦吃香人物也。

指控被強姦之育女及其母

指控強姦育女案
原告忽自願撤銷

【專訊】龍津東路庚戌醫院院長梁森，被控強姦育女李麗珍一案，……其內容如何，可想而知云。（達）

渡中央外幣
投案兩被拘

【專訊】商人莊受兄莊嚴之托，于（卅）日來穗，向陳卿取將港幣六千元，……

京穗直通車
明年可開辦
杜鎮遠昨謁宋主任

【專訊】粵漢鐵路局長杜鎮遠，……京穗直通快車，……分三段聯運，……以發展華中華南交通。（將）

自稱妻舅
借宿服毒
少年來得奇怪

【專訊】西湖路四十號二樓律師李光男（卅）日……

駐穗軍警憲
統歸警備部指揮
該部設副司令組織相當龐大
有此機構本市治安將更鞏固

【中央社訊】新任穗警備司令部司令李鐵漢奉命後，……

電話復通
廣花廣增

【中央社訊】本省北線長途電話停頓多時，最近廣州至花縣（廣花），廣州至增城（廣增），兩線已修復通話，……

陳劭南昨接
省救濟院長

【本市訊】省社會處派陳劭南為該院院長……

宋主席就職週年
今日招待記者
明晚向全省父老廣播
綏署省府將舉行酒會

【專訊】明（三）日為省府宋主席就任週年紀念日，……

滃江水電廠
年底可動工
約需五年始完成

【中央社訊】江水電廠於一九三〇年開始籌劃，凡歷三次勘測，二次設計，……預計約需五年始可完成。

粵桂公路
視察各公路
容祖誥飛閩

【博愛社訊】粵桂閩第三區工程管理局長陳錦松接任後，……

政府重新制定
婚喪儀仗辦法

【中央社訊】內政部公函市府，頒行婚喪儀仗辦法，……

穗壯丁抽籤
定十一日舉行

【專訊】本市卅七年度下半年壯丁抽籤日期，經市府訂定本月十一日上午九時舉行，……

中西醫生診金
三輪車伕力費
評議會日間予以評定

【專訊】穗市民生日用必需品價格評議會……

四大粵戲院
今先復演
分場問題留待解決
四院今日招待記者

【專訊】本市海珠、太平、樂善、四大粵劇院，……

法院表示
可移穗辦理

【專訊】參議長陳……

宋主任對陳偉烈案
決秉公從速辦理
陳方擬請先行交保轉移來穗
兩廣監委行署電飭澈查此案

【專訊】據消息：……

傅德蔭
撤銷通緝

【本市訊】澳門鉅商傅德蔭（即傅老容），……

市府裁員
並無秘密裁員事
成為懸案

【專訊】……

沈哲臣談
喻氏違法

【專訊】國大代表……

青年軍搗毀旅行社
一職員被毆受重傷兩郵員曾遭細綁
綏署派隊彈壓着連長交出肇事士兵

【專訊】……

省級公粮
本月起停發

【專訊】省級公教人員每月……

發香港電報
須詳書地址

【本市訊】香港電信局……

陶述會飛京請款
拓築黃埔港碼頭

【專訊】廣州港務工程局局長陶述曾，……

社團消息

警局加強警察訓練

市政會議席上
麥蘊瑜談訴訟
六次勝訴獲長勝將軍佳號

【專訊】昨（一）日之市政會議……

社會一角

復員青年軍
明日開大會

【中央社訊】……

穗市點滴

工程開投

南嶺支綫

美亞英文學校招生
班級：初·中·高·深造班
報名：即日開始
開課：十月十一日
校址：文德路
校長伍朝光博士

華南汽車工程學校招生
創立十一年設備完善著重實習現招第五十六期工程駕駛全科駕駛速成科各一班報名考試即日起十月七日止
校址：廣州東較場百子一路
董事長許世英　副董事長陳策　校長梁守一

買屋聲明

結婚啓事

汽車廉讓

買舖聲明

買舖聲明

買舖聲明

嘉南銀行還欵

雄勝館李恩國術社受讓山地聲明

買吉地聲明